

INSTALACION DE ELECTRICIDAD  
ESCALA 1/50

### ELECTRICIDAD

- PUNTO DE ALUMBRADO EN EL TECHO
- PUNTO DE ALUMBRADO EN PAREDES
- APLIQUE ESTANCO EXTERIORES INCANDESCENTE IP-65 MIN
- REGLETA ESTANCA 2x58 W. IP-65 MIN
- INTERRUPTOR UNIPOLAR
- ENCHUFE 2x10/16A+T. C. ALUMBRADO (2x1,5mm2+T)
- ENCHUFE 2x10/16A+T. C. OTROS USOS (2x2,5mm2+T)
- ENCHUFE 2x20A+TIERRA (2x2,5mm2+T)
- ENCHUFE 2x25A+TIERRA (2x4mm2+T)
- ENCHUFE 2x20A+T. (INTEMPERIE) (2x6mm2+T)
- TOMA DE FUERZA MAQUINARIA (2x4mm2+T)
- CUADRO GENERAL DE DISTRIBUCION
- CUADRO SECUNDARIO CALENTADORES DE AGUA
- CUADRO SECUNDARIO DE CONTROL
- CAJA GENERAL DE PROTECCION
- CUADRO DE INTERRUPTORES
- PUNTO DE TELEFONIA URBANA
- ILUMINACION Y SEÑALIZACION DE EMERGENCIA CON ACUMULADORES AUTONOMOS

NOTA :  
SE DISPONDRA UNA TOMA/REGISTRO DE LA RED DE TELECOMUNICACIONES EN LA PARCELA DEL CONJUNTO

NOTA :  
INDICATIVO DE ENCENDIDOS DE ZONAS COMUNES RESPECTO AL CUADRO DE INTERRUPTORES

EJEMPLO:

NOTA :  
xx INDICATIVO EN cm. DE ALTURA DE COLOCACION DE TOMA RESPECTO AL SUELO TERMINADO

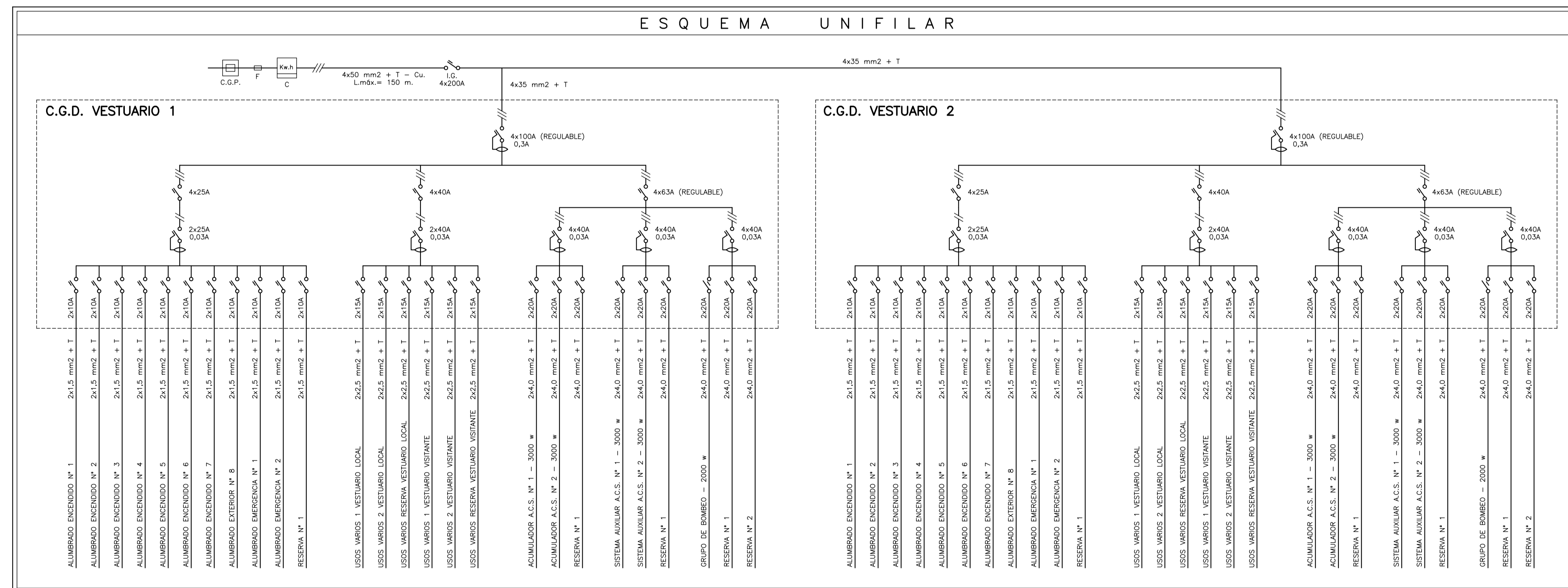

CORRECCION	FECHA	ANULA A	DESCRIPCION
5			
4			
3			
2			
1			

PROYECTO EJECUCION **POLIDEPORTIVO ANDRÉS TORREJÓN**  
**MEJORA Y AMPLIACIÓN DE PISTAS EXTERIORES**  
 AVENIDA DE LOS DEPORTES S/N MÓSTOLES - MADRID

PLANO **VESTUARIOS** PLANO Nº **11.4**  
**PLANTA DE ELECTRICIDAD E ILUMINACIÓN**  
**ESQUEMA UNIFILAR**

EL ARQUITECTO **LA PROPIEDAD**

DIBUJADO	REVISADO	FECHA	ESCALAS
JRR		JULIO 2014	1/50