



CENTRO SOCIOCULTURAL  
NORTE-UNIVERSIDAD  
**CINE**  
XV MUESTRA  
DE CINE ALEMÁN  
16, 23, 30 ENERO - 18.30 h.

ENTRADA



SOZIOKULTURELLES ZENTRUM  
NORTE-UNIVERSIDAD



CENTRO SOCIOCULTURAL  
NORTE-UNIVERSIDAD

**XV DEUTSCHE  
FILMFEST  
SPIELE**

**XV MUESTRA  
DE CINE  
ALEMÁN**

**16, 23, 30 JANUAR  
18.30 Uhr**

**16, 23, 30 ENERO  
18.30 horas**



AYUNTAMIENTO DE

**Móstoles**

CONCEJALIA DE CULTURA, BIENESTAR SOCIAL Y VIVIENDA

[www.mostoles.es](http://www.mostoles.es)

Las películas se exhiben en DVD,  
en versión original con subtítulos en español.

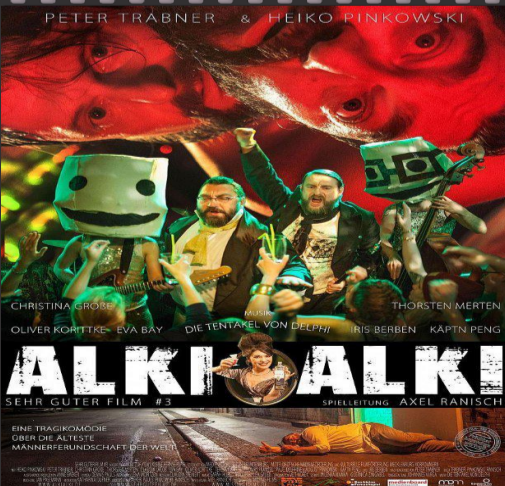
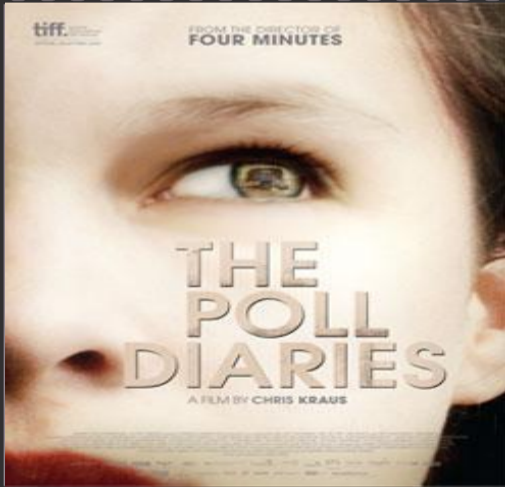

**XV MUESTRA  
DE CINE  
ALEMÁN**

Entrada gratuita hasta completar aforo.

**16****Los diarios de Poll****Poll (The Poll Diaries)**Dirección: Chris Kraus  
Alemania • 2010 • 134 min. • drama

“Poll” está basada a grandes rasgos en las memorias de la autora alemana Oda Schaefer (1900-1988), en las que describe una visita a la casa familiar de Estonia poco después del comienzo de la Primera Guerra Mundial, cuando tiene 14 años.

18.30 horas

**E  
N  
E  
R  
O****23****Magical Mystery****Magical Mystery oder die Rückkehr des Karl Schmidt**Dirección: Arne Feldhusen  
Alemania • 2017 • 111 min. • comedia

Hamburgo, a mediados de los años noventa, Karl Schmidt (Charly Hübner) vive en una residencia para personas que requieren apoyo psicológico a causa de haber sufrido una crisis nerviosa.

18.30 horas

**E  
N  
E  
R  
O****30****Alki Alki****(Alki Alki)**Dirección: Axel Ranisch  
Alemania • 2015 • 102 min. • comedia

Tobias tiene mujer y tres hijos y dirige un estudio de arquitectura. Sin embargo, ocuparse de su trabajo y su familia parece menos importante para él que pasar el tiempo con su amigo Flasch.

18.30 horas

**E  
N  
E  
R  
O**

**PELÍCULAS  
NO RECOMENDADAS  
A MENORES  
DE 18 AÑOS**



AYUNTAMIENTO DE  
**Móstoles**  
CONCEJALÍA DE CULTURA, BIENESTAR SOCIAL Y VIVIENDA



**GOETHE  
INSTITUT**  
Sprache. Kultur. Deutschland.

**CSC NORTE-UNIVERSIDAD**

**Centro Sociocultural Norte=Universidad  
Avenida Alcalde de Móstoles, esquina a Calle Violeta  
28933 Móstoles (Madrid)  
(+34)916 489 452  
cscnorteuniversidad@mostoles.es  
www.mostoles.es**

**Horario de apertura del Centro:  
Lunes a Viernes 8 / 21.30  
Horario de Biblioteca:  
Lunes a Viernes 8.30 / 21.00**

**Transportes  
Coche: N-V, salida 14, desvío Villaviciosa-Móstoles  
Autobús desde Madrid-Príncipe Pío, línea 522  
Metro: Metro-Sur, línea 12, Universidad Rey Juan Carlos I**



AYUNTAMIENTO DE  
**Móstoles**  
CONCEJALÍA DE CULTURA, BIENESTAR SOCIAL Y VIVIENDA