

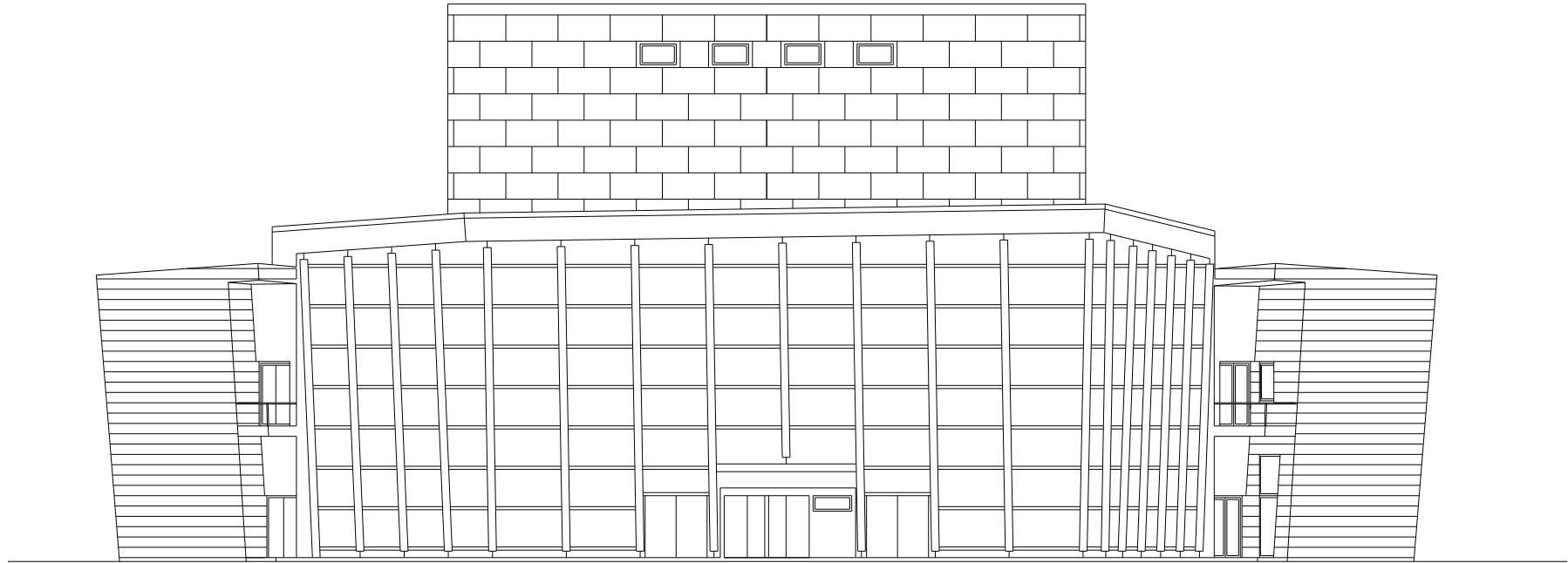

AYUNTAMIENTO
DE MOSTOLES

TEATRO DEL BOSQUE - MOSTOLES



FICHA TÉCNICA
Actualización 2022

- 1 Portada
- 2 Información General
- 3 Dotación Técnica
- 4 Maquinaria Escénica
- 5 Medidas
- 6 Fotografías Teatro



AYUNTAMIENTO
DE MOSTOLES

TEATRO DEL BOSQUE - MOSTOLES

EQUIPO TÉCNICO TEATRO

Dirección y Contratación: María Sánchez
Gestión y Comunicación: Marta Baro / Patricia Benedicto
Responsable Técnico: José Antonio Muñoz
Administración: Fernando Leoncio

SERVICIOS TÉCNICOS TEATRO

Bernabé Pérez
Rubén García
Cristian Fernández
Imanol Machón

Santos Fernández
Irene Mínguez
Manu Gallego
Ignacio Marco
Iván Pastor

Planta Sótano: Almacenes, Vestuarios, Foso Orquesta, Lavandería.
Planta Baja: Café, Guardarropa, Camerinos, Cabina, Taquilla,
Información y Accesos a Escenario.
Planta Alta: Oficinas, Anfiteatro, Camerinos, Cabinas Traducción.

Contactos:

Información: 916 645 064 / Taquilla: 916 645 507
Oficinas: 916 645 506 / mail: teatrodelbosque@mostoles.es
Dirección Técnica: 600 918 224 / mail: jmunozr@mostoles.es
Dirección Postal: Avenida Portugal n.-57 28931 Móstoles (Madrid)

Aforos: Platea 270 Anfiteatro 331 Paraíso 45 Butacas

Nota. Las compañías usuarias y sus trabajadores estarán obligadas a observar y acatar las medidas y protocolos legales y reglamentarios del Teatro del Bosque, para una protección eficaz en materia de seguridad e higiene en el trabajo ,(Utilización de EPIS, Sistemas de Seguridad y Arnés, etc.,)

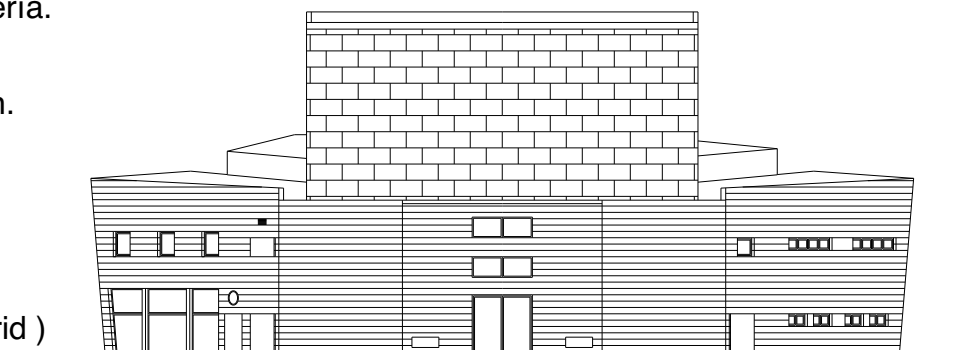
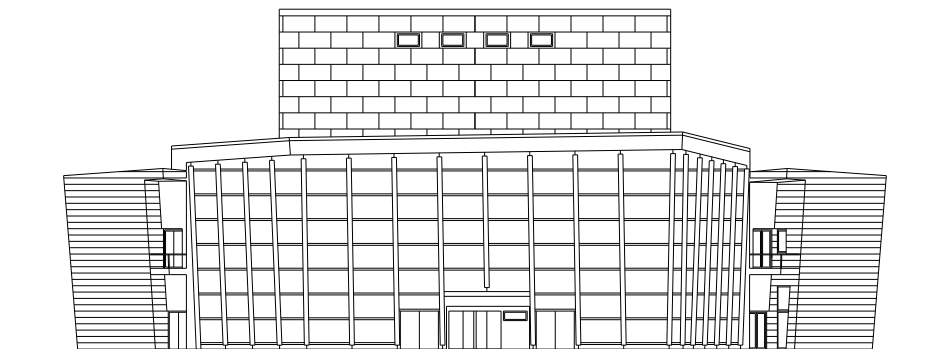

TEATRO DEL BOSQUE - MOSTOLES

DOTACION TECNICA TEATRO

ILUMINACIÓN

Consolas de control LT Hydra Space 48 Submaster / ETC Ion con Ala 12 Sub..
 120 Canales Regulación RVE HDD 2,5 Kw + 12 Canales RVE HDD 5 Kw.
 08 Proyectoros PC ADB C-201 de 2 Kw.
 28 Proyectoros PC ADB C-101 de 1 Kw.
 08 Proyectoros Fresnel ADB F-201 de 2 Kw.
 24 Proyectoros Fresnel ADB F-101 de 1 Kw.
 12 Proyectoros Recortes ADB DS-205 de 2 Kw 13/26 ° en posición Frontal.
 24 Proyectoros Recortes ADB DW-105 de 1 Kw 15/38°.
 12 Panoramas ADB ACP 1001 de 1 Kw.+ 6 Grupos de 4 Panoramas (24).
 50 Proyectoros PAR de 1 Kw.
 01 Cañon de seguimiento Robert Juliat HDMI 1,2 Kw.
 05 Varas Motorizadas/Electrificadas con 24 Circuitos 2 Kw + 2 Circuitos 5 Kw + DMX.
 10 Soporte/Torres de calle 3 metros x 60 cm.

SONIDO y AUDIOVISUAL

Consolas de control YAMAHA QL5.
 12 Sistemas Line Array L-R DAS Event 210 A + 2 SUB 218 A + 3 Cluster Central
 06 Monitores Das Event DAS M 210 A.
 01 Reproductor CD Dennon DN-4500.
 01 Central Intercom Alámbrica-Inalámbrica Altair.
 04 Puestos Intercom Inalámbrico + 10 Alámbricos.
 10 Microfonos Shure SM 58 + 6 SM 57,4 Sennheiser MKHP 416.
 02 Microfonos Sennheiser MD 421, Set Batería Sennheiser E 604,614 y 902.
 04 AKG C-3000, 4 Audio Technica Pro 35 de pinza, 4 DPA 4099 .
 06 Sistemas Microfonia Inalámbrica Sennheiser Serie 300.
 01 Video proyector Panasonic PT-RZ970 WUXGA 9400 lúmenes 1920x1200

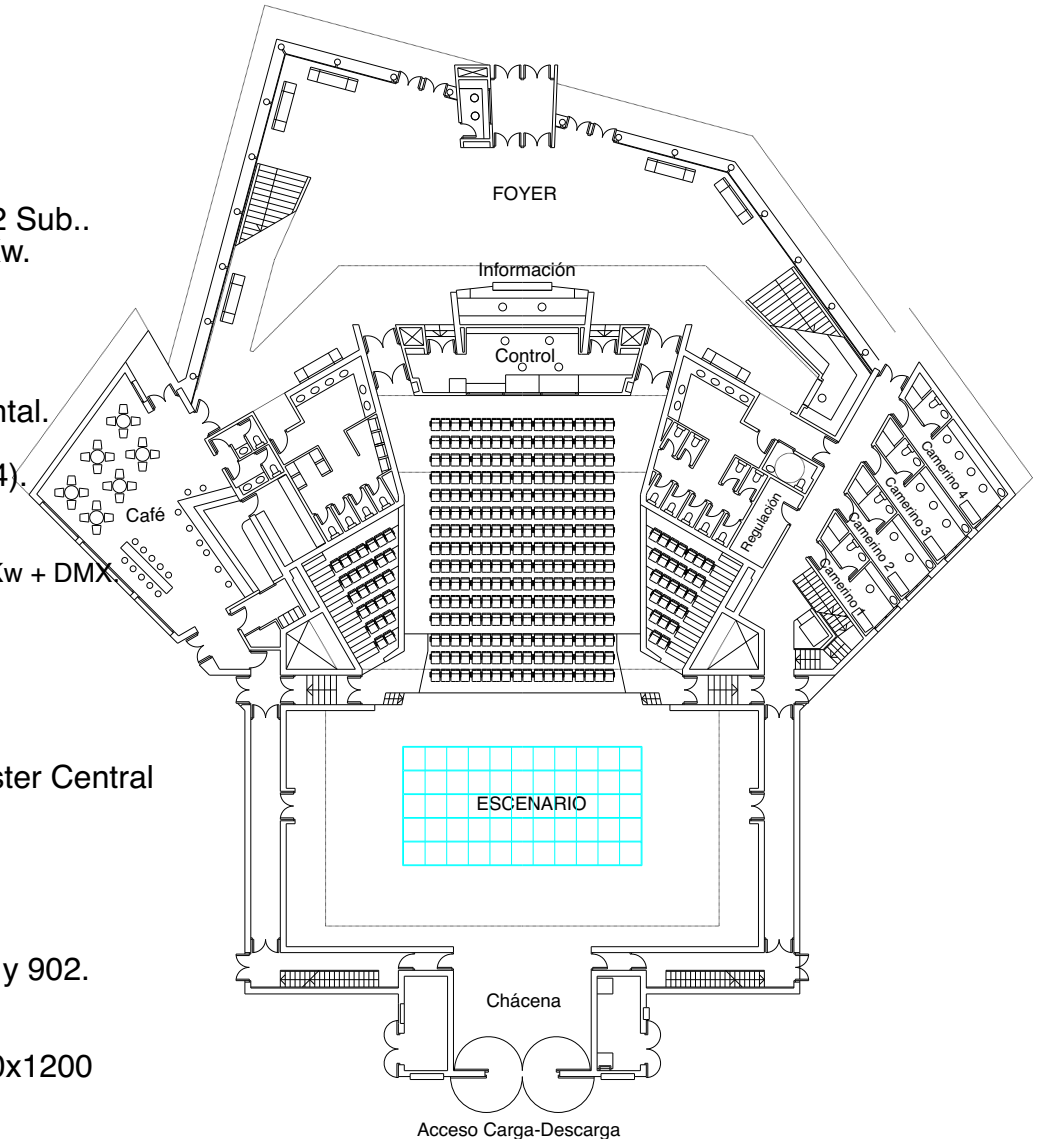



AYUNTAMIENTO
DE MOSTOLES

TEATRO DEL BOSQUE - MOSTOLES

SECCIÓN TEATRO

ALTURAS

A Escenario a Peine	17,50 metros.
B Embocadura	07,50 metros.
C Escenario a 1ª Galería	07,80 metros.
D Escenario a 2ª Galería	10,30 metros.
E Escenario a 3ª Galería	12,80 metros.
F Escenario a 4ª Galería	15,30 metros.
G Peine a Techo	02,80 metros.
H Escenario sobre platea	01,00 metros.
I Altura Foso Orquesta	02,10 metros.
J Altura Chácena	04,00 metros.

PLANTA TEATRO

ANCHOS Y FONDOS

A Hombro Izquierdo	04,50 metros.
B Embocadura	15,00 metros.
C Corbata	01,00 metros.
D Hombro Derecho	04,50 metros.
E Fondo Hombro Izquierdo	11,65 metros.
F Fondo Hombro Derecho	11,75 metros.
G Ancho Chácena Izquierdo	08,50 metros.
H Ancho Chácena	07,00 metros.
I Ancho Chácena Derecho	08,50 metros.
J Fondo Chácena	06,10 metros.

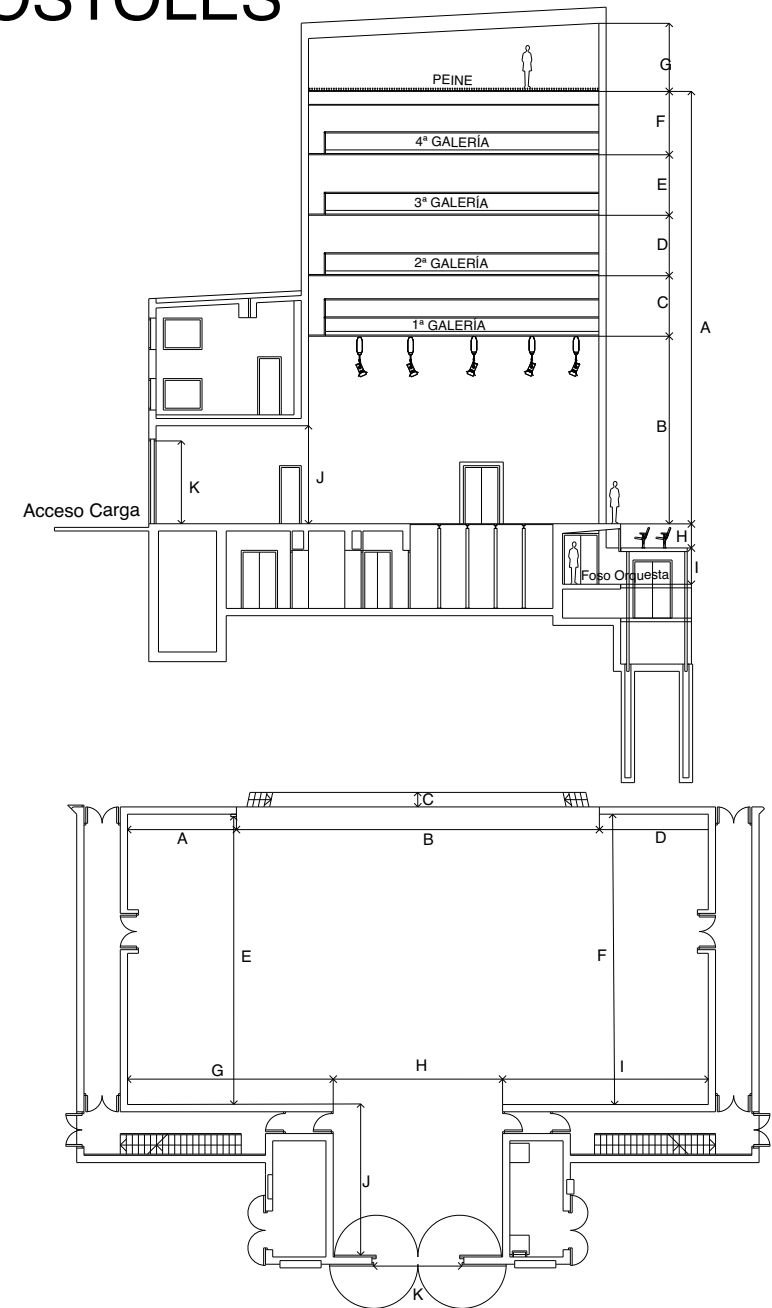



AYUNTAMIENTO
DE MOSTOLES

TEATRO DEL BOSQUE - MOSTOLES

MAQUINARIA ESCÉNICA

- 1 Plataforma Elevadora-Foso Orquesta
- 1 Telón de Acero Cortafuegos
- 1 Telón de Boca Manual de Guillotina
- 1 Telón Cortina Americana Motorizado
- 1 Telón de Fondo Motorizado Fijo
- 42 Cortes Contrapesados, carga máxima 500 Kg
- 4 Motores Puntuales de Cadena 500 Kg
- 1 Consola Control de Motores

CAMARA ESCÉNICA

- 4 Bambalinas color negro 19 x 3 metros
- 6 Juegos de patas color negro 3 x 10 metros
- 1 Telón de Fondo fijo en dos hojas 19 x 10 metros
- 1 Telón/Tapón en dos hojas color negro 8 x 10 metros
- 1 Ciclorama PVC color gris 16 x 7,70 metros

VARIOS

Equipo de proyección TV-Video, megafonía y seguimiento
Elevador mecánico - telescópico personal carga máxima 120 Kg
Suelo escenario madera, Foso Orquesta 10,50x5,30 metros para 50 músicos
Lavandería con Lavadora y Secadora, Tomas Eléctricas Trifásicas en escena

Camerinos: Planta Baja: 2 Individuales y 2 Colectivos
Planta Alta: 2 Colectivos
Planta Sótano: 2 Vestuarios Colectivos-Musicos/Tecnicos

PLANTA DE VARAS

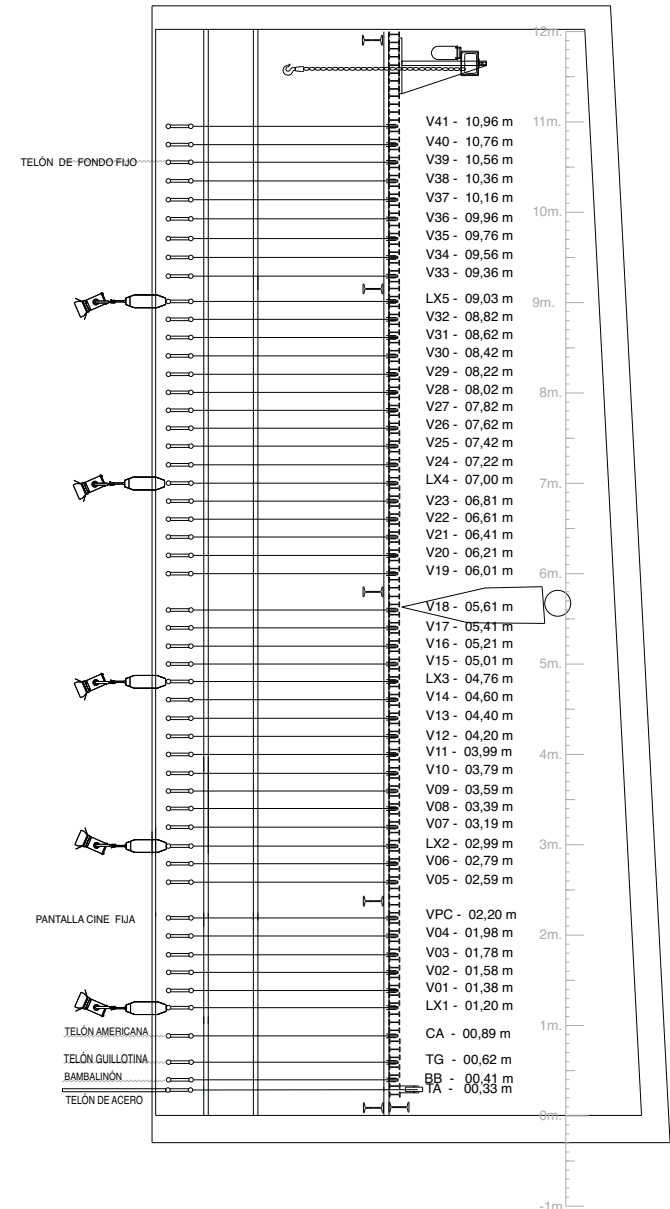

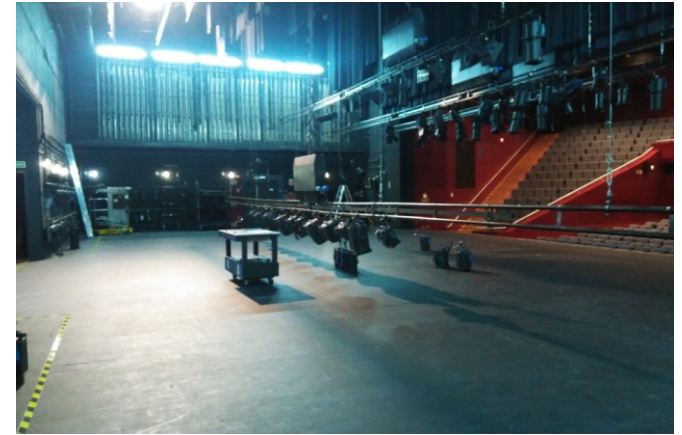

TEATRO DEL BOSQUE - MOSTOLES

