

VENTA DE LOCALIDADES

VENTA DE ENTRADAS PARA

A ESCENA BOSQUE, CRISOL A ESCENA y A ESCENA EXTRA:

A PARTIR DEL 23 DE ENERO

VENTA DE ENTRADAS PARA **VIVO EN DOMINGO** :

A PARTIR DEL 24 DE ENERO

PUNTOS DE VENTA

• TAQUILLA DEL TEATRO VILLA DE MÓSTOLES (C.C.VILLA DE MÓSTOLES)

C/ Antonio Hernández, junto al Ayuntamiento • Teléfonos: 916 647 599 y 916 647 624

Horario: de lunes a viernes, de 11.00 a 14.00 h y de 17.00 a 20.00 h; y dos horas antes del comienzo de las funciones.

• TAQUILLA DEL TEATRO DEL BOSQUE

Avda. de Portugal, 57 • Teléfonos: 916 645 064 y 916 645 507

Horario: jueves y viernes, de 12.00 a 15.00 h y dos horas antes del comienzo de las funciones.

• TAQUILLA DEL TEATRO DEL CENTRO NORTE-UNIVERSIDAD

Avda. Alcalde de Móstoles, esquina a c/ Violeta • Teléfono: 916 489 452

Horario: de lunes a viernes, de 11.00 a 14.00 h y de 17.00 a 20.00 h y dos horas antes del comienzo de las funciones.

• VENTA DE ENTRADAS POR INTERNET

Entrando en: www.mostoles.es

Comprando a través de internet, las entradas de 5 € (o más) tendrán un recargo de 0,60 €.

Las de menos de 5 € no tendrán recargo alguno.

LOS DÍAS DE FUNCIÓN NO HABRÁ VENTA ANTICIPADA EN NINGUNA DE LAS TAQUILLAS DESDE UNA HORA ANTES DE LA REPRESENTACIÓN

LA RESERVA Y VENTA DE GRUPOS SE REALIZARÁ A PARTIR DEL 26 DE ENERO.

LLAMANDO A LOS TELÉFONOS: 916 642 961 - 916 645 506. EN HORARIO DE 10.00 A 14.30 H

HORARIO ESPECIAL INICIO DE TEMPORADA: 23 Y 24 DE ENERO, de 10.00 a 20.00 h.

(en las tres taquillas: Teatro del Bosque, Teatro Villa de Móstoles y Teatro Centro Norte-Universidad)

LA PROGRAMACIÓN CRISOL A ESCENA (viernes tarde/noche) ofrece servicio de LUDOTECA durante las funciones, previa reserva de plaza en la misma semana de la representación (de martes a viernes, de 10.00 a 14.00 h), hasta las 14.00 h del viernes .

TFNO. 916 645 064 ¡AFORO LIMITADO!

ABONOS, DESCUENTOS, ENTRADAS ESPECIALES

ABONOS

(Sólo para la programación general del Teatro del Bosque y la programación Crisol, de viernes noche)

ABONO PROGRAMACIÓN TEATRO DEL BOSQUE

Descuento del **20%** al comprar entradas para CINCO Y HASTA NUEVE ESPECTÁCULOS DIFERENTES EN LA PROGRAMACIÓN DEL TEATRO DEL BOSQUE.

GRAN ABONO PROGRAMACIÓN TEATRO DEL BOSQUE

Descuento del **30%** al comprar entradas para DIEZ O MÁS ESPECTÁCULOS DIFERENTES EN LA PROGRAMACIÓN DEL TEATRO DEL BOSQUE.

Aquellas entradas sueltas que no completan un abono, no estarán bonificadas con el descuento.

DESCUENTOS

DESCUENTOS GENERALES

- Se establece una reducción del **20%** sobre el precio público establecido para los usuarios que acrediten las siguientes condiciones:
- Título de familia numerosa.
- Carnet joven (14-30 años) y DNI (8-13 años). *Sólo para espectáculos de jóvenes y adultos.*
- Discapacitados con un grado reconocido de minusvalía del 33% o superior.
- Tercera edad.

DESCUENTOS PARA GRUPOS

- Se establece una reducción del **30%** sobre el precio público establecido para los **GRUPOS A PARTIR DE 15 Y HASTA 30 PERSONAS**. Dependiendo siempre de la disponibilidad de la sala.

TAQUILLA ÚLTIMA HORA

- Se establece una reducción del **50%** sobre el precio público establecido **para jóvenes** en las obras de la Programación Crisol /Escena. Este descuento se aplicará únicamente desde UNA HORA ANTES del inicio de la función, y siempre dependiendo de la disponibilidad de la sala.

TODOS LOS DESCUENTOS DEBERÁN ACREDITARSE CON EL DOCUMENTO PERTINENTE Y SON EXCLUYENTES, APLICÁNDOSE EL MÁS BENEFICIOSO PARA EL INTERESADO.

A LOS ESPECTÁCULOS DE 3€ (O PRECIO INFERIOR) NO PODRÁ APLICARSELES NINGÚN TIPO DE DESCUENTO.

ENTRADAS ESPECIALES

Localidades en el patio de butacas para personas con discapacidad motora (en silla de ruedas) que sólo pueden ser adquiridas en las taquillas del teatro donde tenga lugar la función, aunque pueden reservarse llamando por teléfono al teatro donde esta esté programada.

El teatro del Bosque cuenta con **diez** entradas especiales, el teatro Villa de Móstoles con **seis**, el Teatro del Centro Norte-Universidad con **cuatro** y el Teatro del Centro El Soto con **cuatro**.

Normas y consideraciones generales

Con carácter general, las localidades son numeradas. Se ruega que comprueben los datos de las localidades adquiridas, recomendándose conservarlas con todo cuidado, ya que, una vez retiradas de taquilla, no serán posibles cambios ni devoluciones, ni aún en los casos de pérdida, sustracción, deterioro o destrucción.

No podrá ser atendida ninguna reclamación sobre la compra, una vez abonada la localidad.

Guardes sus localidades durante la representación, podrán ser requeridas por el personal de sala.

- Si se adquieren las localidades a través de venta telefónica (localidades de minusválidos) o internet, deberán recogerse en taquilla al menos **quince minutos** antes del comienzo de la función.

Si tiene derecho a algún tipo de descuento, comuníquelo al personal de taquilla **antes** de adquirir su entrada.

No se realizarán reservas por teléfono en las taquillas de los teatros, salvo en el caso de personas con discapacidad motora (en silla de ruedas).

La información relativa a los espectáculos ha sido facilitada por

las compañías. La anticipación requerida para que se pueda configurar la programación con el mayor detalle posible puede dar lugar a cambios de última hora. Estas modificaciones no son, en ningún caso, responsabilidad del Teatro.

La Organización se reserva el derecho de variar la programación cuando causas justificadas así lo exijan. De los posibles cambios, se informará oportunamente. Ningún cambio sobre los datos reseñados, excepto la cancelación total del espectáculo, supondrá derecho a la devolución del importe de las localidades.

No se permite hacer ningún tipo de grabación ni fotografía durante las representaciones.

En la sala no está permitido introducir bebidas o alimentos.

La edad mínima requerida para asistir a un espectáculo de la programación para adultos es de **ocho años**. (Consultar características de la obra en el programa general).

Nuestro personal de sala está autorizado a exigir que abandone el teatro a quien incumpla estas normas.

Se ruega rigurosa puntualidad.
Una vez comenzada la representación, no se permitirá el acceso a la sala

** Si desea recibir información de la programación de próximas temporadas, deje su nombre, dirección postal y correo electrónico en la taquilla del teatro.*

Teatro del Bosque

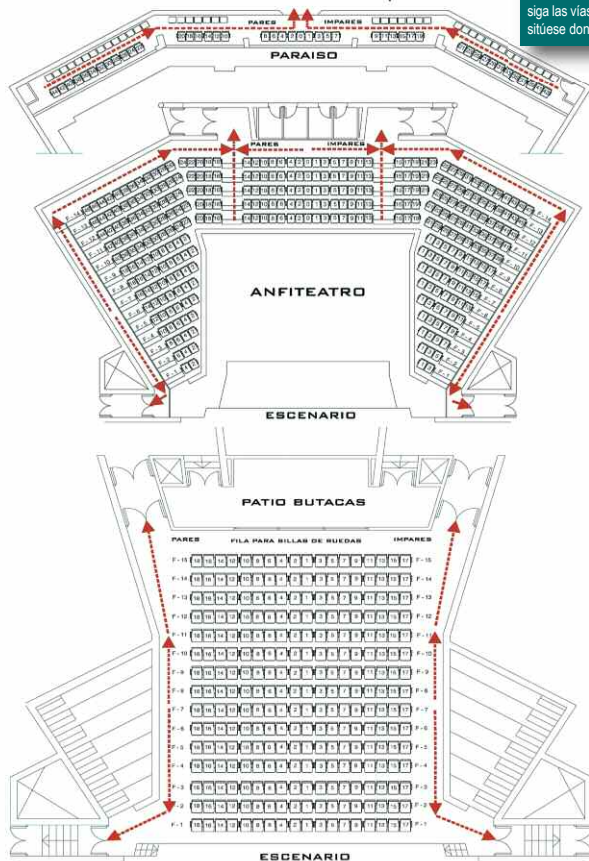

El teatro del Bosque y el Teatro Villa de Móstoles disponen de un plan de autoprotección. En caso de evacuación: siga las indicaciones del personal; siga las vías de evacuación; no corra. A la salida, sitúese donde le indiquen.

Teatro Villa de Móstoles

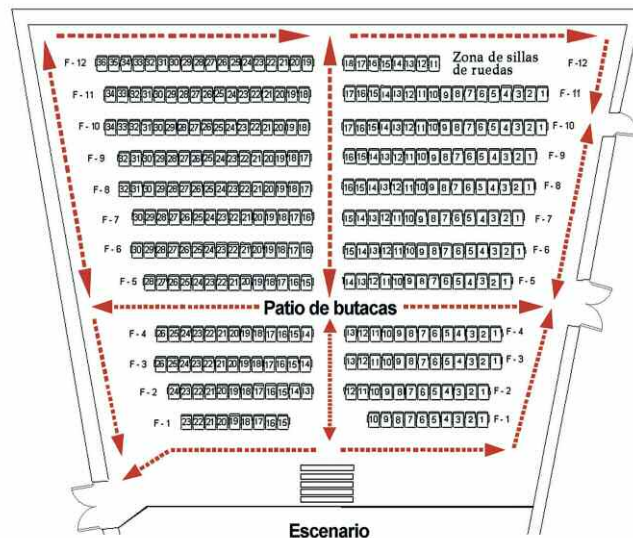

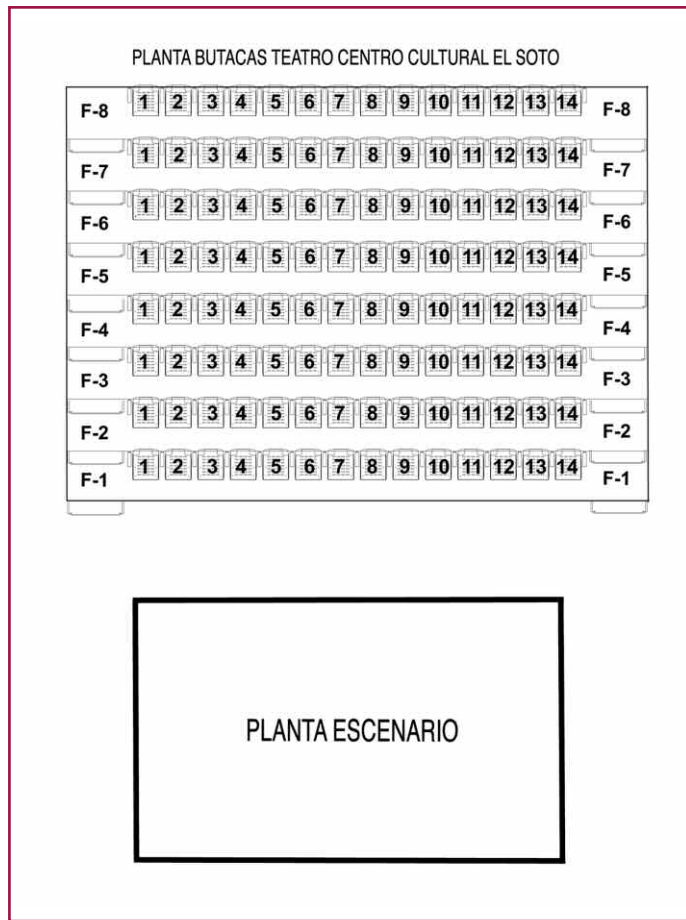
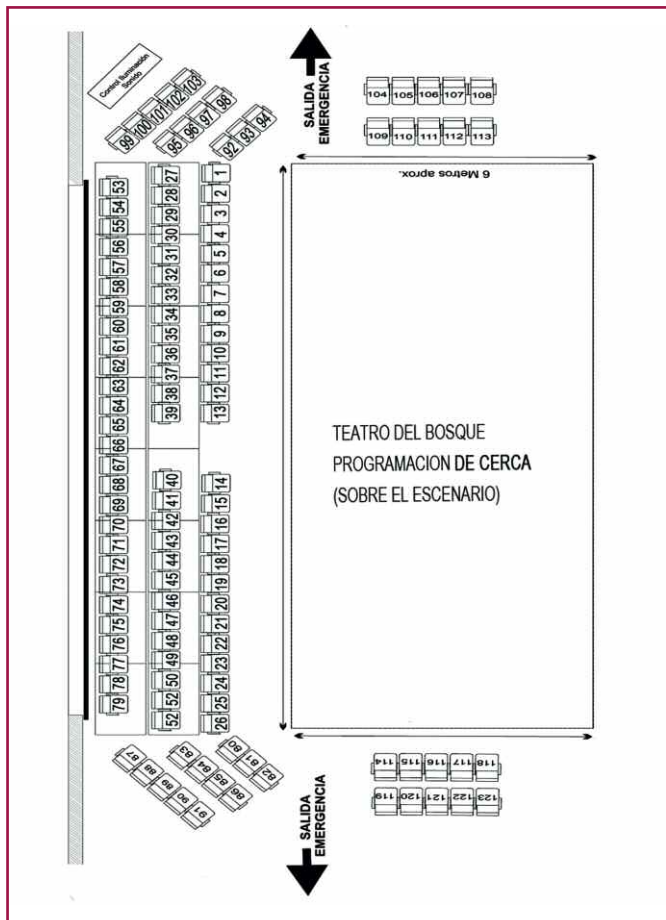



TEATRO DEL BOSQUE
Avda. Portugal, 57
esquina C/ Juan Ocaña
28931 Móstoles
Información **916 645 064**
Taquilla **916 645 507**



TEATRO VILLA DE MÓSTOLES
Plaza de la Cultura, s/n
junto al Ayuntamiento
28931 Móstoles
Información **916 647 599**
Taquilla **916 647 624**



TEATRO EL SOTO
Avda. Iker Casillas, 15
28935 Móstoles
Información y Taquilla
916 171 812

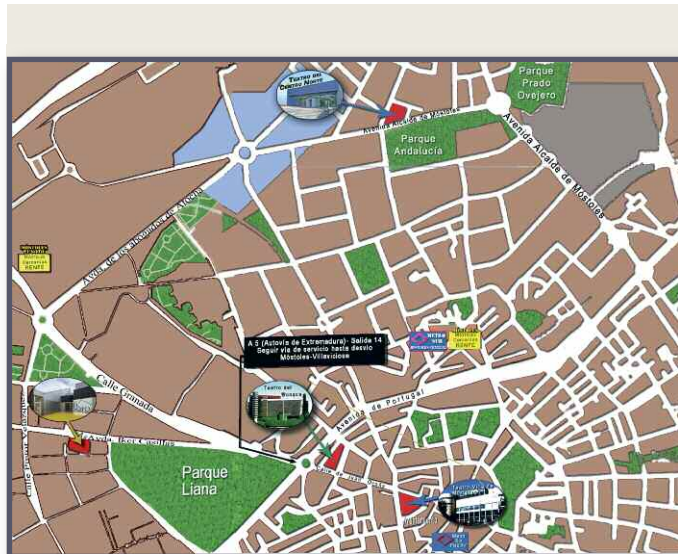

TRANSPORTES

COCHE

N-V Salida 14. Por vía de servicio hasta desvío Villaviciosa-Móstoles

TREN

Cercanías Renfe. Línea C-5
Atocha ► Embajadores ► Móstoles
(Móstoles El Soto para El Soto)

AUTOBÚS

Desde Madrid:
Príncipe Pío, línea 521 (522 para El Soto)
Desde Fuenlabrada: líneas 525 - 526

METRO

Metro-Sur. Línea 12
Paradas: Móstoles Central o Pradillo

Concejal Delegado de Cultura y Bienestar Social
Gabriel Ortega Sanz

Dirección de Cultura
Alfonso Vinuesa Canseco

Dirección de Artes Escénicas
María Sánchez

Contratación y Gestión
María Sánchez
Marta Baro

Responsable Servicios Técnicos
José Antonio Muñoz

Servicios Técnicos
Bernabé Perez
Santos Fernández
Fernando Serrano
Jesús María García
Rubén García
Irene Mínguez
Yeray Zuloaga

Comunicación
Ángeles Colón



www.mostoles.es



www.aescenamostoles.com