

FICHA TÉCNICA V15

- 1 Información General
- 2 Medidas de Escenario
- 3 Maquinaria Escénica
- 4 Equipamiento Técnico

Equipo Técnico Teatro

| | |
|---------------------|---|
| Dirección y Gestión | María Sánchez de la Cruz |
| Contratación | María Sánchez-Marta Baro |
| Comunicación | María Angeles Colon |
| Cesión Espacios | Patricia Benedicto |
| Responsable Técnico | José Antonio Muñoz Redondo |
| Servicios Técnicos | Bernabé Pérez Martín Santos Fernández Cabero Fernando Serrano Rodríguez Jesús M ^a García Martínez Miguel Ángel Pedrosa Jiménez Yeray Zuloaga González |

Aforo: Platea 270, Anfiteatro 331, Paraíso 45.

Planta Sótano: Almacenes, Talleres, Vestuarios, Foso Orquesta, Lavandería.

Planta Baja: Café, Guardarropa, Platea, Camerinos, Cabina Técnica, Taquilla, Información, Accesos a Escenario.

Planta Alta: Oficinas, Anfiteatro, Camerinos, Cabinas de Traducción.

Teléfonos de Contacto:

Información: 91 664 50 64 Taquillas 91 664 55 07

Oficinas: 91 664 55 06 - Fax 91 664 50 68

Email: teatrodeltbosque@mostoles.es

Dirección Técnica: 600 918 224 - Fax 91 664 11 44

Email: jmunozr@mostoles.es

Dirección: Avenida Portugal,57 28931 Móstoles (Madrid)

Nota: Las Compañías usuarias estarán obligadas a observar las medidas legales y reglamentarias del Teatro del Bosque, para una protección eficaz en materia de seguridad e higiene en el trabajo (Uso de EPIS, Lineas de Vida y Arnés).

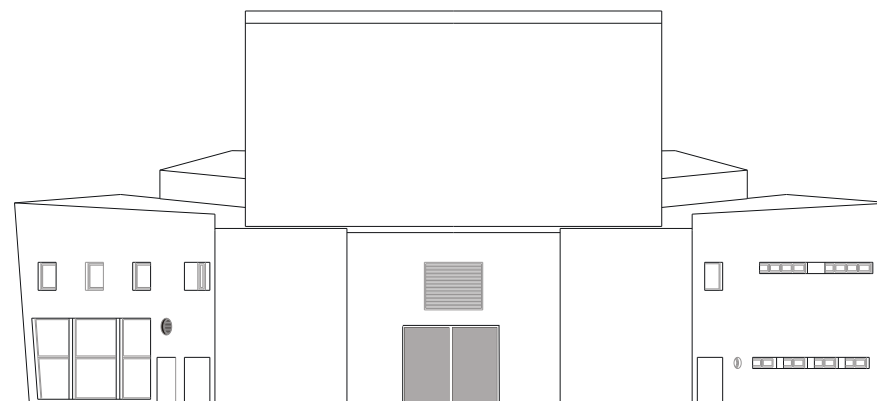
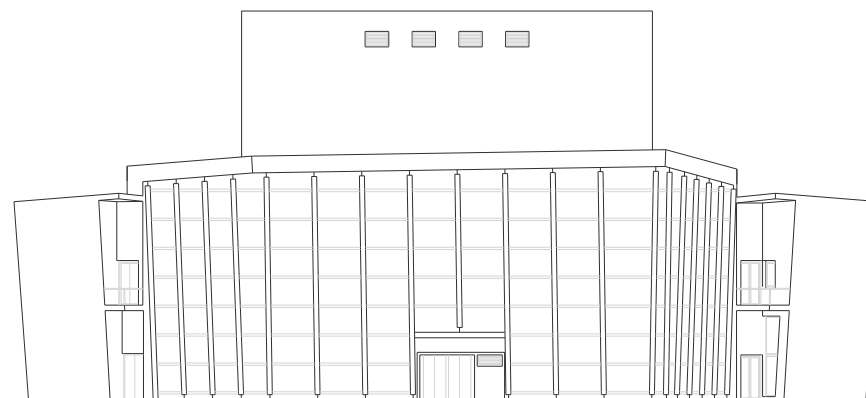

SECCIÓN ESCENARIO ALTURAS

| | | |
|---|--------------------------------|---------------|
| A | Escenario a Peine | 18,00 metros. |
| B | Embocadura | 7,50 metros. |
| C | Escenario a 1ª Galería | 7,80 metros. |
| D | Escenario a 2ª Galería | 10,30 metros. |
| E | Escenario a 3ª Galería | 12,80 metros. |
| F | Escenario a 4ª Galería | 15,30 metros. |
| G | Peine a Techo | 2,80 metros. |
| H | Escenario sobre Platea | 1,00 metros. |
| I | Altura Foso Orquesta | 2,10 metros. |
| J | Altura Chácena | 4,00 metros. |
| K | Altura Puerta Carga y Descarga | 3,50 metros. |

PLANTA ESCENARIO ANCHOS Y FONDOS

| | | |
|---|-------------------------------|---------------|
| A | Hombro Izquierdo | 4,50 metros. |
| B | Embocadura | 15,00 metros. |
| C | Corbata | 1,00 metros. |
| D | Hombro Derecho | 4,50 metros. |
| E | Fondo Hombro Izquierdo | 11,65 metros. |
| F | Fondo Hombro Derecho | 11,75 metros. |
| G | Ancho a Chácena Izquierdo | 8,50 metros. |
| H | Ancho Chácena | 7,00 metros. |
| I | Ancho a Chácena Derecho | 8,50 metros. |
| J | Fondo Chácena | 6,10 metros. |
| K | Ancho Puerta Carga y Descarga | 3,50 metros. |

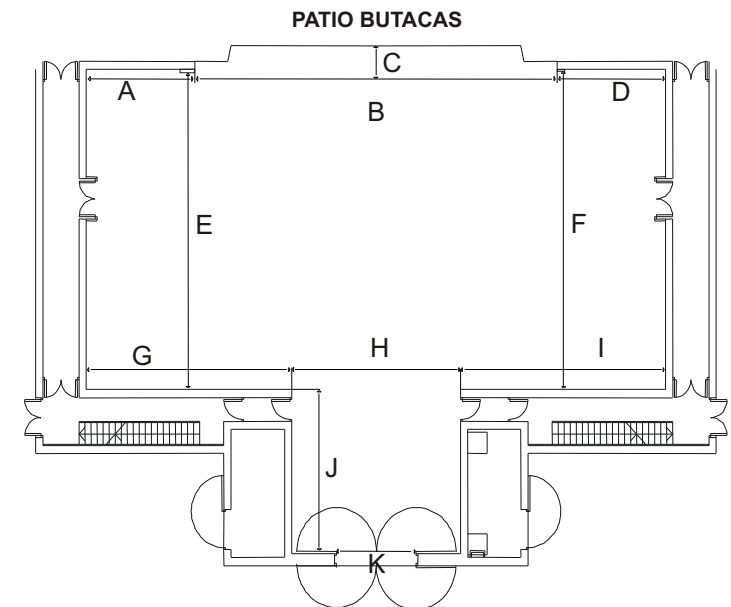
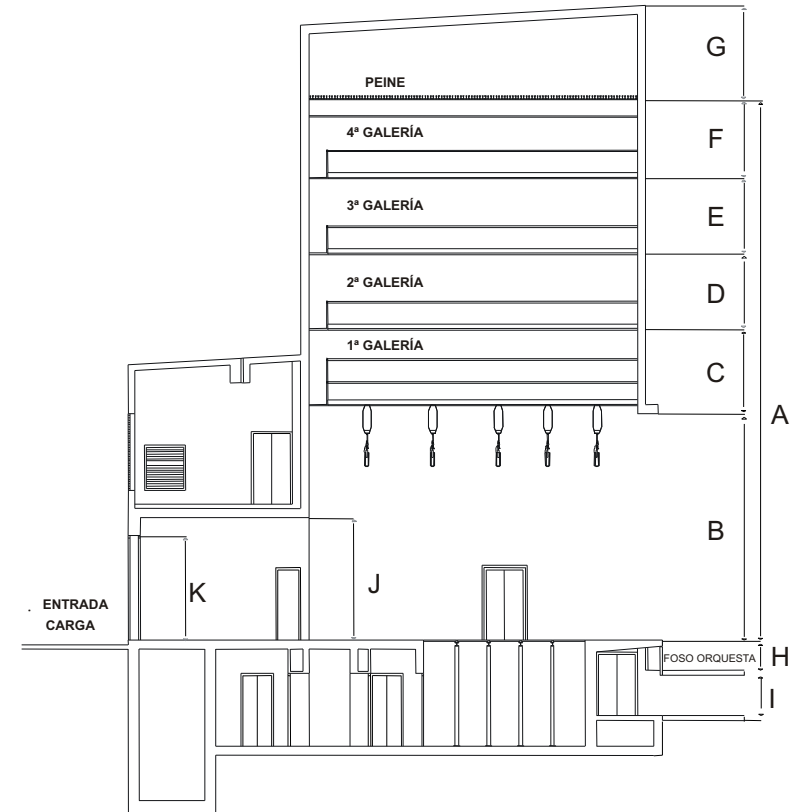

MAQUINARIA ESCÉNICA

- 1 Plataforma Elevadora-Foso Orquesta.
- 1 Telón Acero Cortafuegos.
- 1 Telón de Boca Manual de Guillotina.
- 1 Cortina Americana Motorizada.
- 1 Telón de Fondo.
- 42 Cortes Contrapesados, carga máxima 500 Kg.
- 4 Motores puntuales de cadena carga máxima 250 Kg.
- 1 Consola de Control de Motores.

CAMARA ESCÉNICA

- 4 Bambalinas color negro de 19 x 3 metros.
- 6 Juegos de Patas color negro 3 x 10 metros.
- 1 Telón de Fondo color negro 19 x 10 metros.
- 1 Tapon color negro con dos hojas.
- 1 Ciclorama PVC Color Gris.

VARIOS

Equipos de Proyección Video y TV, Megafonía Interna.
 Elevador mecánico telescópico carga 120 Kg, Escaleras de Tijera.
 Suelo de Escena de madera, Foso de Orquesta 10,50x5,30 metros
 para 52 músicos aprox, Lavandería Planta Sótano con Lavadora-Secadora
 Toma Eléctrica en Escenario 3F+N+T.
 Camerinos: Planta Baja: 2 Individuales y 2 Colectivos.
 Planta Alta: 2 Colectivos.
 Planta Sótano: Vestuarios Orquesta, Técnicos ,etc.

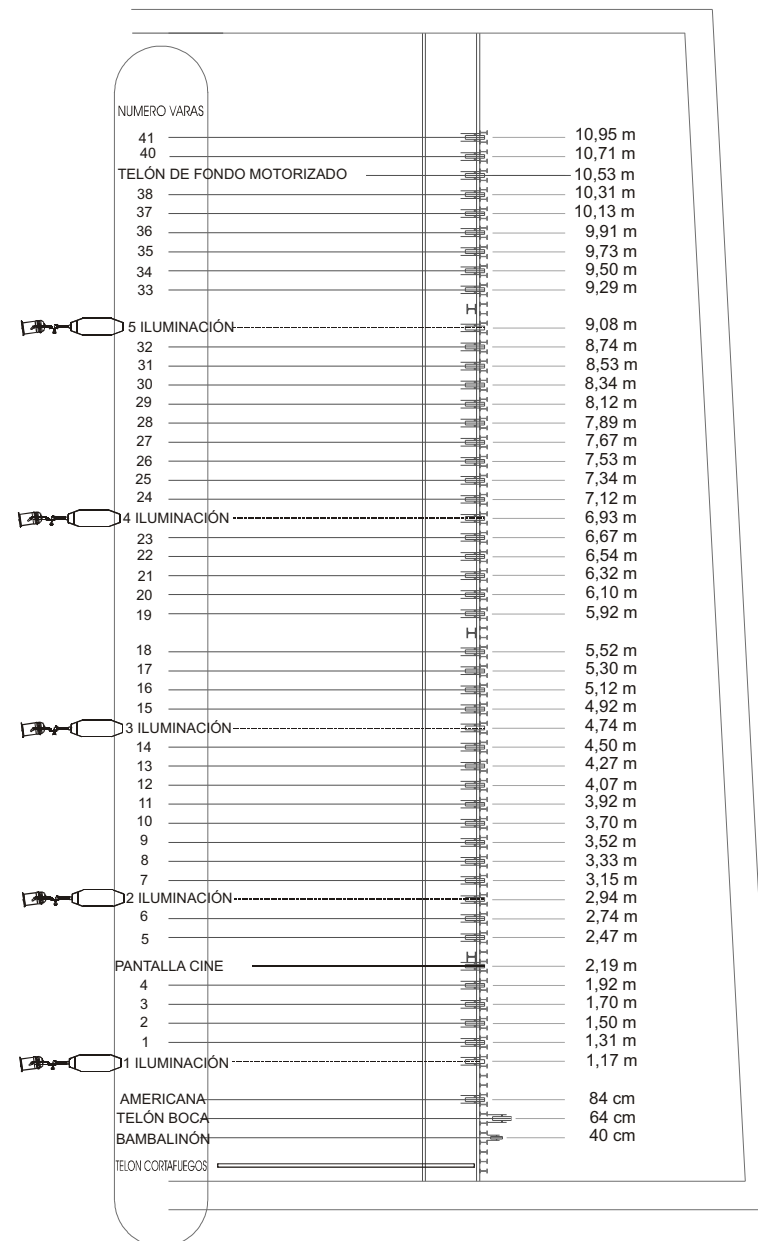

DOTACIÓN TÉCNICA

ILUMINACIÓN

- Mesa de Control LT Hidra Space 48 Submaster.
- 120 Canales de Regulación RVE HDD 2,5 / 3 Kw.
- 12 Canales de Regulación RVE HDD 5 Kw.
- 8 Proyectoros PC ADB C-201 de 2 Kw.
- 28 Proyectoros PC ADB C-101 de 1 Kw.
- 8 Proyectoros Fresnel ADB F-201 de 2 Kw.
- 24 Proyectoros Fresnel ADB F-101 de 1 Kw.
- 12 Proyectoros Recorte ADB DS-205 de 2 Kw, 13/26 grados.
- 24 Proyectoros Recorte ADB DW 105 de 1 Kw, 15/38 grados.
- 12 Panoramas Asimétricos ADB ACP 1001 de 1 Kw.
- 6 Grupos de 4 Panoramas ADB 1004 de 1 Kw cada panorama.
- 50 Proyectoros PAR de 1 Kw.
- 1 Cañón de Seguimiento Robert Juliat HMI 1,2 KW.
- 5 Varas Electrificadas con 24 circuitos de 2,5 / 3 Kw y 2 de 5 Kw.
- 10 Torres de Calle de 3 metros x 60 cm ancho.

SONIDO

- Consola de Control Souncraft 24/8/2, Ecuilizadoros 1/3 Altair, Splitter Altair,
- 1 Multi efectos Yamaha, CD Doble Dennon DN-D4500, Central Intercom Altair
- 4 puestos inalámbricos y 8 alámbricos.
- Sistema Line Array Das Event 12 Ud. 210 A y 2 Sub 218 A, Monitores M210A.

- Microfonia :10 Shure SM 58,4 Shure SM 57,2 Sennheiser MD 421,
- 4 Sennheiser MKH 416, 4 Micrófonos Inalámbricos de mano Shure UC 14.
- 4 AKG C-3000, 4 Audiothecnica Pro 35, 4 AKG 535 EB, 2 DPA 4099 G.

