

## RATIOS DE PAGO DE EMPESA 2T 2013

**PMP** PERIODO MEDIO DE PAGO  
**PMPE** PERIODO MEDIO DE PAGO EXCEDIDO DEL PLAZO LEGAL  
**PMPP** PERIODO MEDIO PENDIENTE DE PAGO  
**PMPPE** PERIODO MEDIO PENDIENTE DE PAGO EXCEDIDO PLAZO LEGAL

RATIO	2T/2013
PMP	244,7
PMPE	241,81
PMPP	91,99
PMPPE	388

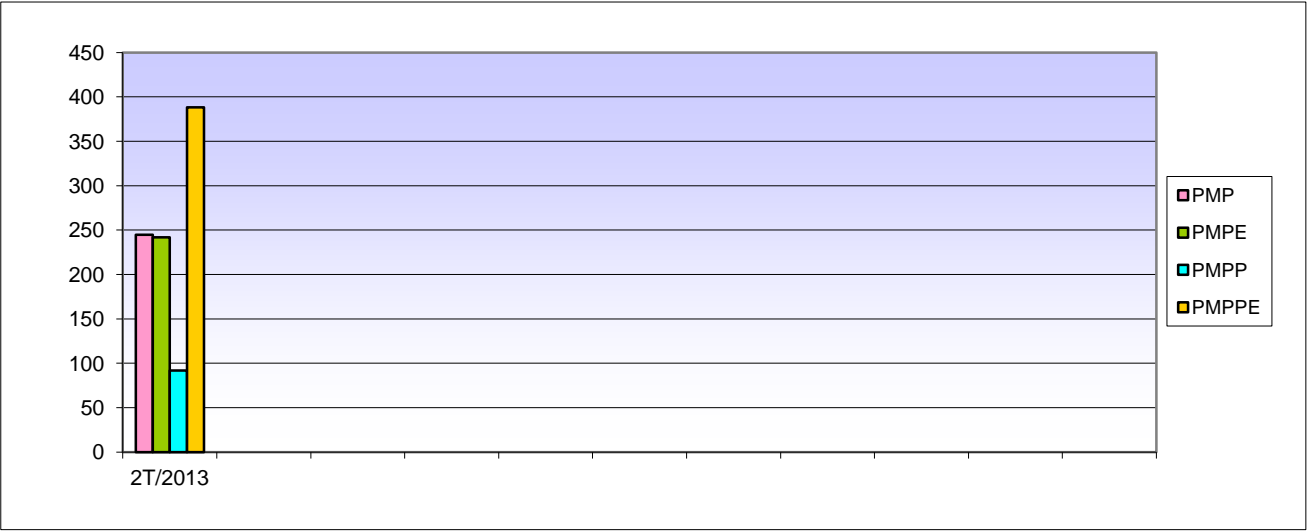

1T/2014	2T/2014	3T/2014
98,95	129,59	84,44
77,55	103,42	64,32
100,1	93,12	103,3
82,64	70,25	80,91