

**SIGNOS CONVENCIONALES**

●●●●●●●● LIMITE DEL AMBITO TERRITORIAL DEL SECTOR PAU-5

**EQUIPAMIENTOS**

— — — LIMITE DE TERMINO MUNICIPAL

○ ○ ○ LIMITE DE SUELO URBANO

— — — LIMITE DE PLAN PARCIAL

▨ ORDENANZA 8.1.A EQUIPAMIENTOS UNIVERSIDAD

▨ ORDENANZA 8 DOTACIONAL (EQUIPAMIENTOS Y ZONAS VERDES)

**PUBLICOS**

(E) ESCOLAR

(C) CULTURAL

(AS) ASISTENCIAL

(SN) SANITARIO

(AS) ADMINISTRATIVO

(SP) SERVICIOS

(M) MERCADO

(D) DEPORTIVO

(V) VERDE

(U) UNIVERSIDAD

(ZF) ZONA FORESTAL

**PRIVADOS**

(E) ESCOLAR

(C) CULTURAL

(SN) SANITARIO

(D) DEPORTIVO

**VIARIO**

▨ APARCAMIENTO EN LINEA

▨ APARCAMIENTO EN BATERIA

▨ PLAYA DE APARCAMIENTO

▨ TRAZADO VIARIO VINCULANTE

665 RASANTE

▨ SECCION

▨ DIMENSION DE LOS ESPACIOS PUBLICOS

**INFRAESTRUCTURAS**

▨ RED DE ABASTECIMIENTO DE AGUA EXISTENTE

▨ RED DE ABASTECIMIENTO PROPUESTA

▨ RED DE SANEAMIENTO DE AGUAS RESIDUALES EXISTENTE

▨ RED DE SANEAMIENTO DE AGUAS PLUVIALES EXISTENTE

▨ RED DE ELECTRICIDAD

**DISTRIBUCION DE HOJAS DEL PLAN GENERAL**

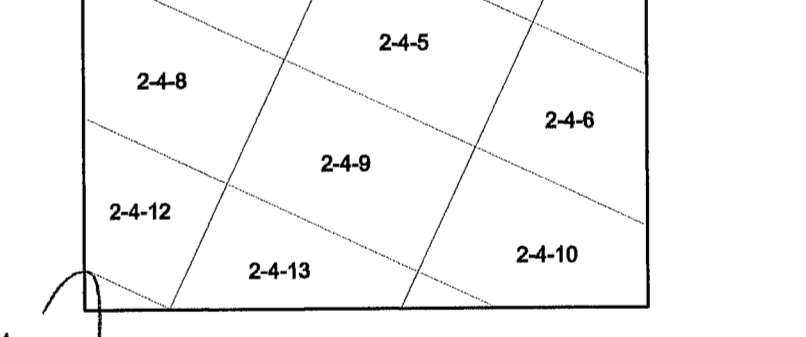

**PLAN PARCIAL DEL SECTOR PAU 5 - MOSTOLES**

PROMOTOR: **Consorcio Urbanístico MOSTOLES TECNOLÓGICO** SITUACION: SECTOR PAU-5, MARGEN DERECHA DE LA N-V EN MOSTOLES - (MADRID)

PLANO N.º: **1.7** TITULO DEL PLANO: REDES PUBLICAS DE INFRAESTRUCTURAS, EQUIPAMIENTOS Y SERVICIOS EXISTENTES Y PREVISTAS EN EL TERRITORIO EN EL PLAN GENERAL

FECHA: **SEPTIEMBRE-2004** ESCALA: **1/3000**

PLARQUIN CONSULTORES S.L. ALEJANDRO ARCA NAVERO Arquitecto CONFORME: