

**SIGNOS CONVENCIONALES**

- LIMITE DEL AMBITO TERRITORIAL DEL SECTOR PAU-5
- SUPERFICIE DE SUELO INTERIOR DEL SECTOR PAU-5 S=667.005,08 m2s
- RED SUPRAMUNICIPAL INTERIOR YA OBTENIDA PARA EL USO Y DOMINIO PUBLICO S= 9.030,52 m2s
- SUPERFICIE DE SUELO DE LA RED GENERAL EXTERIOR ADSCRITA AL SECTOR PAU-5 S= 12.581,38 m2s

**CALIFICACION PORMENORIZADA DE USOS DEL SUELO DEL SECTOR**

**RED SUPRAMUNICIPAL**

- RED SUPRAMUNICIPAL OBTENIDA PARA EL USO Y DOMINIO PUBLICOS (GLORIETA EN LA M-856) S = 9.030,52 m2s
- RED VIARIA : AMPLIACION DE LA GLORIETA EN LA M-856 S = 1.551,90 m2s
- ESPACIOS LIBRES DE PROTECCION DE LA N-V S = 32.225,45 m2s

**RED GENERAL**

- ESPACIOS LIBRES ARBOLADOS S = 51.689,73 m2s
- EQUIPAMIENTOS SOCIALES S = 76.955,10 m2s
- RED VIARIA INTERIOR AL SECTOR : CALLES Y ACERAS S = 78.536,17 m2s

**RED LOCAL**

- ESPACIOS LIBRES ARBOLADOS S = 38.710,50 m2s
- SERVICIOS URBANOS : ACCESOS Y APARCAMIENTOS S = 44.197,71 m2s

**USOS LUCRATIVOS**

- PARQUE TECNOLÓGICO INDUSTRIAL S = 238.746,30 m2s
- PARQUE TECNOLÓGICO TERCIARIO S = 57.885,00 m2
- ESPACIO LIBRE PRIVADO DE AMPLIACIÓN DE CENTRO TECNOLÓGICO EXISTENTE S = 10.399,70m2
- CENTRO DE SERVICIOS S = 29.117,00 m2

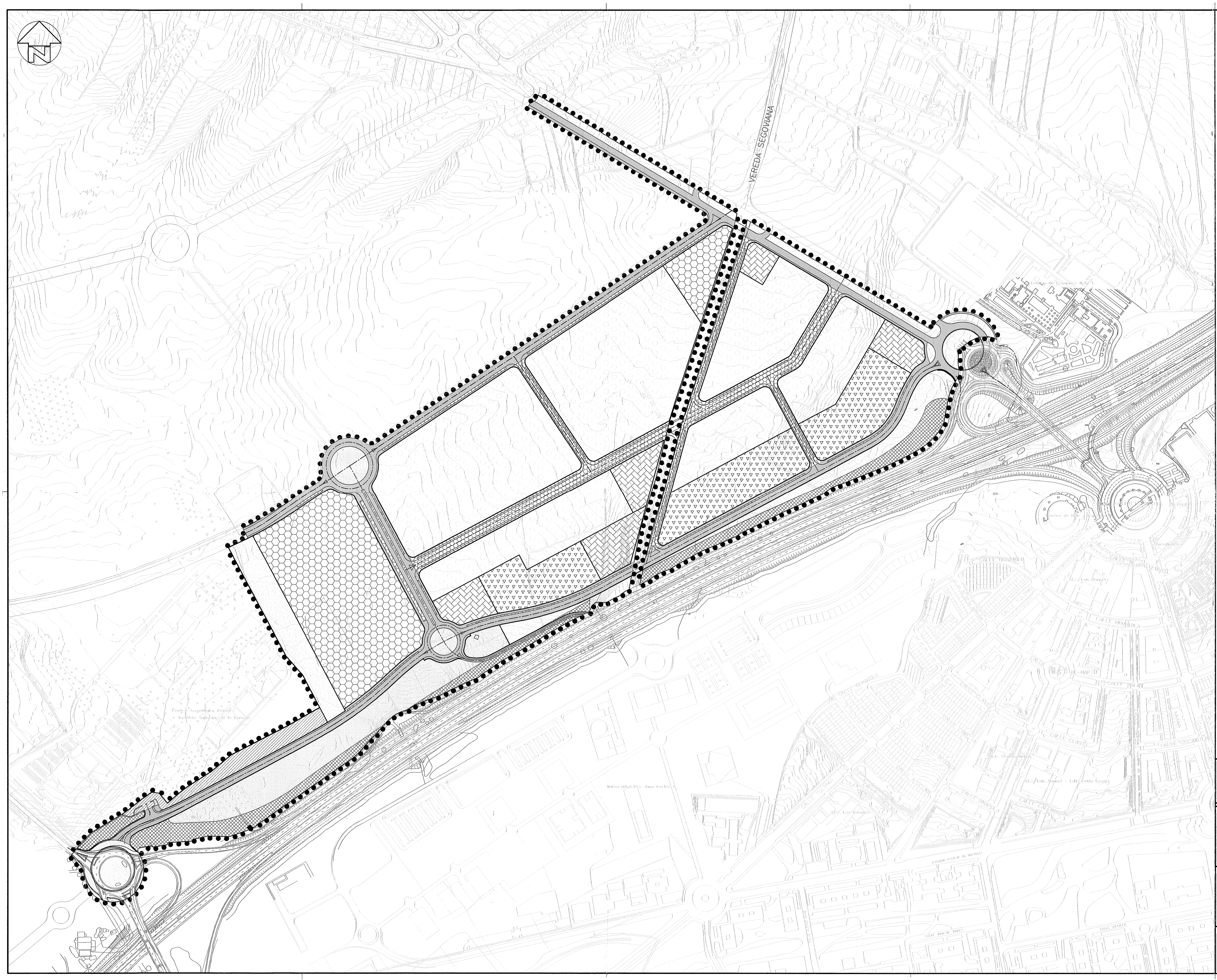

**PLAN PARCIAL DEL SECTOR PAU 5 – MOSTOLES**

PROMOTOR:	<b>Consortio Urbanístico MOSTOLES TECNOLÓGICO</b>	SITUACION:	SECTOR PAU-5, MARGEN DERECHA DE LA N-V EN MOSTOLES – (MADRID)
-----------	---	------------	---

PLANO N.º:	OP.1	TITULO DEL PLANO:	CALIFICACION PORMENORIZADA DE LOS USOS DEL SUELO
------------	------	-------------------	--

FECHA:	SEPTIEMBRE-2004	ESCALA:	1/3000
--------	-----------------	---------	--------

PLARQUIN CONSULTORES S.L. ALEJANDRO ARCA NAVEIRO Arquitecto	CONFORME:	
---	-----------	--