

### INSCRIPCIÓN A LA COMPETICIÓN

Nombre:  
Apellidos: Tif:  
Fecha de nacimiento: Dni:  
Pruebas a realizar (sólo se pueden elegir 2):  
Email:

Pre-benjamín	25 m libre	
	25 m espalda	
Benjamín	25 m libre	
	25 m espalda	
	25 m braza	
Alevín	50 m libre	
	25 m espalda	
	25 m braza	
Infantil	50 m libre	

Entidad o colegio: Curso:  
Localidad:

#### DEPORTE INFANTIL PISCINA MUNICIPAL "LAS CUMBRES"

Oficina de Campeonatos  
HORARIO: De Martes a Viernes  
10:00 a 14:00 y 17:00 a 21:00  
(los viernes hasta las 20:00 horas)  
C/ Río Duero, 1 C.P 28935 Móstoles  
Teléfonos: 91.613.99.71 y 91.648.00.75  
deporteinfantil@mostoles.es

EXCELENTÍSIMO AYUNTAMIENTO DE MÓSTOLES  
CONCEJALÍA DE DEPORTES  
COLABORA: AGRUPACIÓN DEPORTIVA NATACIÓN MÓSTOLES



CONCEJALÍA DE DEPORTES  
DEPORTE INFANTIL.  
SERIE BÁSICA

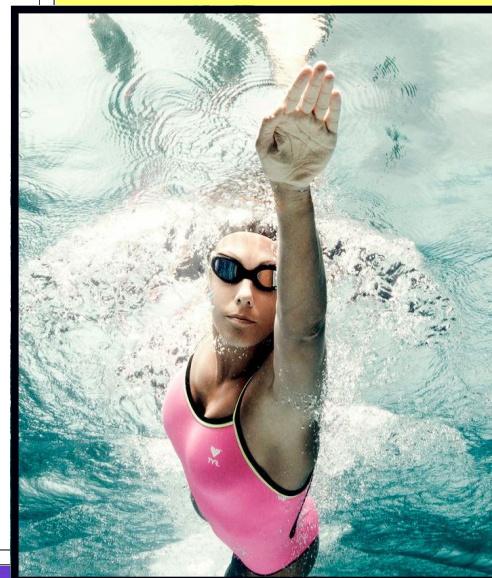

## NATACIÓN

Jornada  
Municipal

Fecha: 24 de Febrero de 2018  
Calentamiento: 16:30 h  
Competición: 17:00 h  
Polideportivo Villafontana  
C/ Hermanos Pinzón s/n  
(Móstoles)

# POLIDEPORTIVO

## CATEGORÍAS

PREBENJAMÍN:	2011-2010
BENJAMÍN:	2009-2008
ALEVÍN:	2007-2006
INFANTIL:	2005-2004

## RECOGIDA DE SERIES

Se mandarán por email las series, el viernes anterior a la celebración de la Jornada.

## FECHA DE INSCRIPCIÓN.

Hasta el 9 de Febrero.. No se admitirán inscripciones pasada esta fecha, ni el día de la competición.

## REGLAMENTO DE LA COMPETICIÓN

- No se permiten cambios, solo bajas el mismo día de la competición.
- Siempre deberá haber un responsable de los nadadores en cámara de salida.

## PREMIOS

Medallas a los 3 primeros clasificados de cada prueba.  
Trofeo a los 3 colegios con mayor número de participación.

# VILLAFONTANA

## PROGRAMA DE LA COMPETICIÓN

10:00 COMIENZO DE LA COMPETICIÓN  
25 m espalda PREBENJAMÍN mas.—fem. NO FEDERADO  
25 m espalda BENJAMÍN mas.—fem. NO FEDERADO  
25 m espalda ALEVÍN mas.—fem. NO FEDERADO  
25 m espalda PREBENJAMÍN mas.—fem. FEDERADO  
50 m espalda BENJAMÍN mas.—fem. FEDERADO  
100 m espalda ALEVÍN mas.—fem. FEDERADO  
25 m braza BENJAMÍN mas.—fem. NO FEDERADO  
25 m braza ALEVÍN mas.—fem. NO FEDERADO  
50 m braza BENJAMÍN mas.—fem. FEDERADO  
100 m braza ALEVÍN mas.—fem. FEDERADO  
25 m libres PREBENJAMÍN mas.—fem. NO FEDERADO  
25 m libres BENJAMÍN mas.—fem. NO FEDERADO  
50 m libres ALEVÍN mas.—fem. NO FEDERADO  
50 m libres INFANTIL mas.—fem. NO FEDERADO  
50 m libres PREBENJAMÍN mas.—fem. FEDERADO  
50 m libres BENJAMÍN mas.—fem. FEDERADO  
100 m estilos ALEVÍN mas.—fem FEDERADO  
ENTREGA DE MEDALLAS Y TROFEOS

## DOCUMENTACIÓN NECESARIA

- Para la inscripción individual:  
Cumplimentar debidamente la inscripción adjunta.  
Fotocopia del DNI o del libro de familia.
- Para la inscripción de los alumnos de los centros educativos:  
Inscribir a los deportistas en la hoja Excel que se remitirá desde la oficina de Campeonatos y un listado de los nadadores con las pruebas que nadarán.
- Para ADN:  
La inscripción la realizarán en sus propias oficinas.  
Los infantiles y alevines federados solo podrán nadar una prueba, el resto podrán nadar 2 pruebas.