ESTRUCTURA ORGÁNICA CONCEJALÍA DE HACIENDA, PRESIDENCIA Y RECURSOS HUMANOS

Marzo 2026
(Documento informativo)

AYUNTAMIENTO DE Móstoles

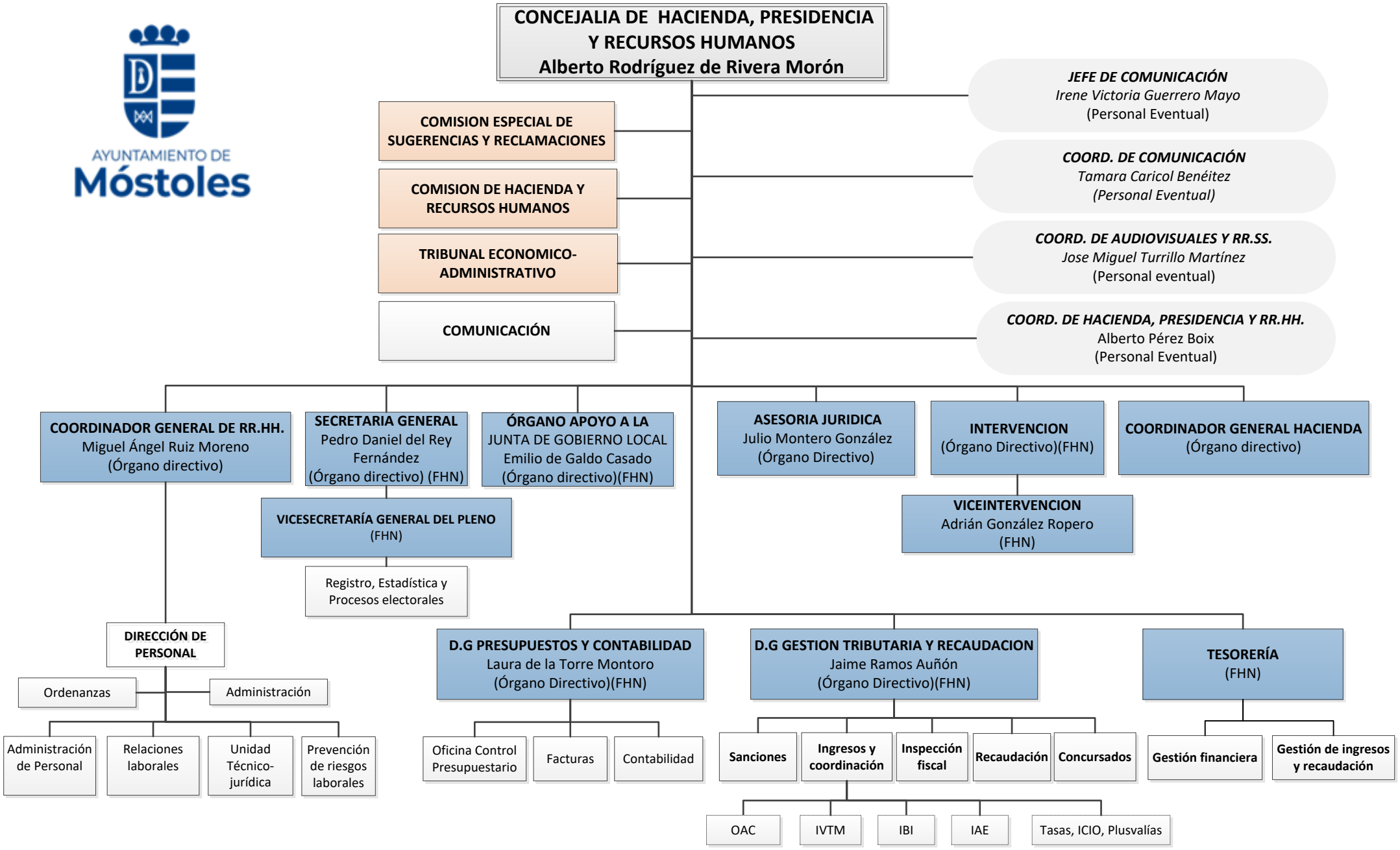

NOTA: En el organigrama se identifica a los concejales/as, al personal eventual, al personal de carácter directivo (órganos directivos), y a los funcionarios con habilitación de carácter nacional (FHN)