

## PERIODO MEDIO DE PAGO MENSUAL

**ASUNTO: PMP CORRESPONDIENTE A OCTUBRE 2022**

En base a lo establecido en el *RD 635 / 2014 de 25 de julio*, “por el que se desarrolla la metodología para el periodo medio de pago a proveedores de las Administraciones Públicas...”

Se adjuntan los pantallazos correspondientes al cálculo de dicho PMP en la Gerencia Municipal de Urbanismo de Móstoles, obtenidos del programa de contabilidad ATMcontanet a tal efecto, ambos correspondientes a :

### MES DE OCTUBRE DE 2022

Periodo: Octubre 01/10/2022 - 31/10/2022

(1)=(2)+(3) Importe total operacione: = 97.933,15

#### Cálculo del periodo medio de pago global a proveedores (PMPG)

PMPG =  $\frac{\sum (\text{Periodo medio de pago de cada entidad} * (1) \text{ Importe operaciones de la entidad})}{\sum \text{Importe operaciones de las entidades}}$  = 60,53

#### Cálculo del periodo medio de pago de cada entidad (PMPE)

PMPE =  $\frac{(\text{Ratio operaciones pagadas} * (2) \text{ Importe total pagos realizados}) + (\text{Ratio operaciones pendientes de pago} * (3) \text{ Importe total pagos pendiente})}{(2) \text{ Importe total pagos realizados} + (3) \text{ Importe total pagos pendientes}}$  = 60,53

#### Cálculo del ratio de las operaciones pagadas (ROP)

(\*) ROP =  $\frac{\sum (\text{Número de días de pago} * \text{Importe de la operación pagada})}{(2) \text{ Importe total de pagos realizados}}$  = 121,47

#### Cálculo del ratio de las operaciones pendientes de pago (ROPP)

ROPP =  $\frac{\sum (\text{Número de días pendientes de pago} * \text{Importe de la operación pendiente de pago})}{(3) \text{ Importe total de pagos pendientes}}$  = 59,43

(\*) Este Ratio se corresponde con el INDICADOR del PERÍODO MEDIO DE PAGO A ACREEDORES COMERCIALES de la Cuenta General.

### EVOLUCION DE LOS PERIODOS MEDIOS DE PAGO.

Evolución del Periodo Medio de Pago

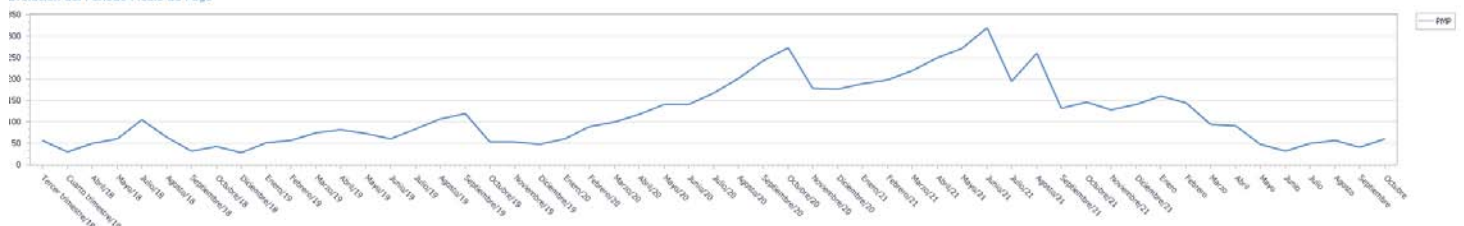

| PERÍODOS CALCULADOS |            |        |       |                     |                        |       |            |            |  |  |
|---------------------|------------|--------|-------|---------------------|------------------------|-------|------------|------------|--|--|
| EJERCICIO           | PERÍODO    | ROP    | ROPP  | OPERACIONES PAGADAS | OPERACIONES PENDIENTES | PMP   | ESTADO     | REGISTRO   |  |  |
| 2022                | Octubre    | 121,47 | 59,43 | 1.740,64            | 96.192,51              | 60,53 | Definitivo | 10/11/2022 |  |  |
| 2022                | Septiembre | 0      | 41,39 | 0,00                | 01.405,95              | 41,39 | Definitivo | 05/10/2022 |  |  |
| 2022                | Agosto     | 91,03  | 40,09 | 25.125,00           | 65.014,18              | 57,96 | Definitivo | 08/09/2022 |  |  |
| 2022                | Julio      | 0      | 49,88 | 0,00                | 96.656,87              | 49,88 | Definitivo | 17/08/2022 |  |  |
| 2022                | Junio      | 0      | 32,52 | 0,00                | 68.214,59              | 32,52 | Definitivo | 05/07/2022 |  |  |

## EVOLUCION FACTURAS PAGADAS Vs PENDIENTES DE PAGO

Evolución de los ratios de operaciones pagadas (ROP) y operaciones impagadas (ROPP)

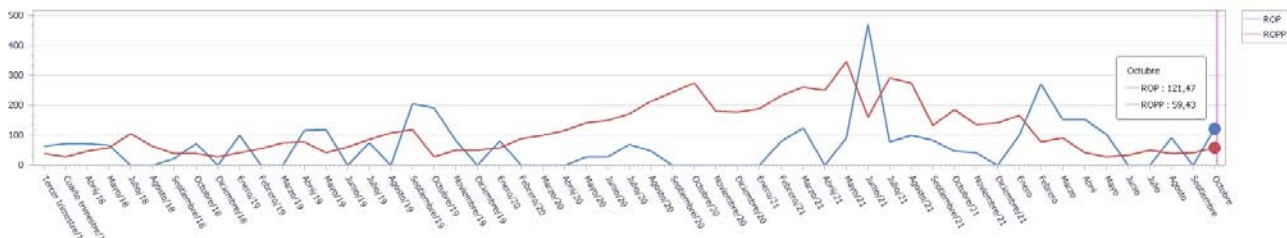

Se adjunta a este informe los listados de las operaciones correspondientes al mes de OCTUBRE en el que se encuentran pendientes de pago 43 facturas.

Lo que se informa a los efectos oportunos.

En Móstoles, a 10 de noviembre de 2022.  
El Jefe de Sección de Gestión Económica y RRHH

Fdo.: Alberto López del Corral Gallego