

AYUNTAMIENTO DE MÓSTOLES  
SECRETARÍA GENERAL

Para hacer constar que el presente Documento ha sido aprobado *definitivamente* por resolución de Pleno de fecha *24.11.11*

Móstoles, *24.11.11*

El Secretario General *por sustitución*

*Pd. Pedro D. Rey Fernández*



FOTO-1 CERRAMIENTO PARCELA



FOTO-2 CERRAMIENTO PARCELA



FOTO-3 CERRAMIENTO PARCELA

- EDIFICACION EXISTENTE.
- TRAZADO VIAL EXISTENTE.
- LIMITE DE PARCELA APORTADA DEL POLIGONO "LAS MONJAS"
- SUPERFICIE PARCELA AFECTADA POR EL PLAN ESPECIAL

 ARQUITECTURA Y URBANISMO		Estudio de Arquitectura y Urbanismo - C/ Ayala nº 5, Local B , 29002 - Málaga - Tlf-952 35 92 18	
		<b>PLAN ESPECIAL MEJORA URBANA, ANTIGUA CARRETERA NACIONAL. DE PARCELA SITA EN AVDA. PORTUGAL S/N. MOSTOLES (MADRID) ORDENANZA ZU-AE-4</b>	
Exp.	10-009	Titulo ESTADO ACTUAL	
Fecha	Abril de 2011		
Escala	1/500		
		Promotor MARISCOS MORENO S.L.	
		Arquitecto FRANCISCO ORTEGA JIMENEZ	Colegiado Nº 1161
Rev.	Descripcion	Fecha	Firma

**PE-03**

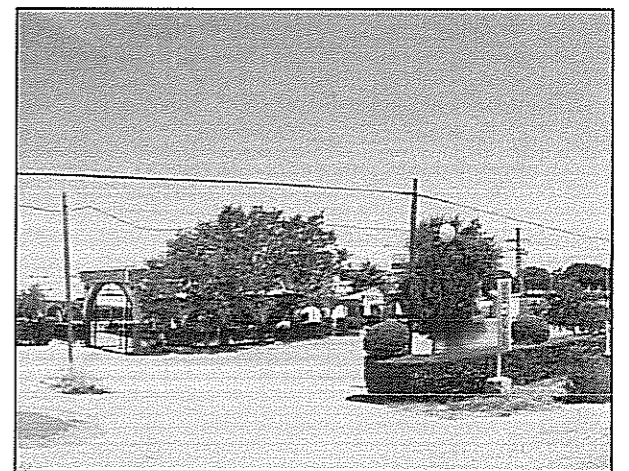
*[Handwritten signature]*

Firma

COAM  
VISADO

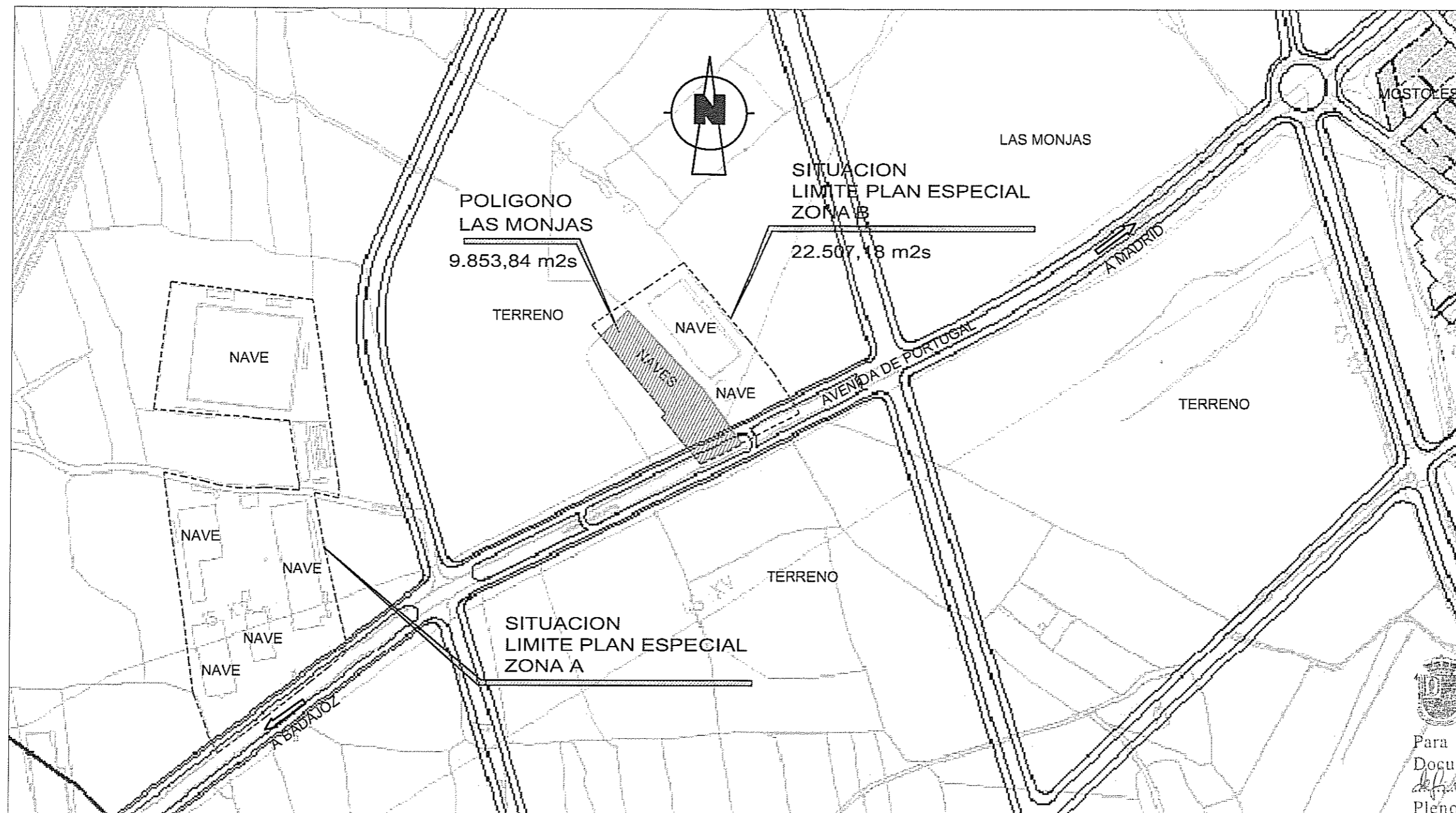

AYUNTAMIENTO DE MÓSTOLES  
SECRETARÍA GENERAL

Para hacer constar que el presente Documento ha sido aprobado definitivamente por resolución de Pleno de fecha 24.11.11

Móstoles, 24.11.11

El Secretario General por sustitución

Fdo. Pedro D. Rey Fernández

		Estudio de Arquitectura y Urbanismo - C/ Ayala nº 5, Local B, 29002 - Malaga - Tlf-952 35 92 18	
		PLAN ESPECIAL MEJORA URBANA, ANTIGUA CARRETERA NACIONAL. DE PARCELA SITA EN AVDA. PORTUGAL S/N. MOSTOLES (MADRID) ORDENANZA ZU-AE-4	
Exp.	10-009	Titulo	
Fecha	Abril de 2011	SITUACION	
Escala	1/5000	Promotor	
		MARISCOS MORENO S.L.	
		Arquitecto	Colegiado
		FRANCISCO ORTEGA JIMENEZ	Nº 1161
Rev.	Descripción	Fecha	PE-01
			Firma

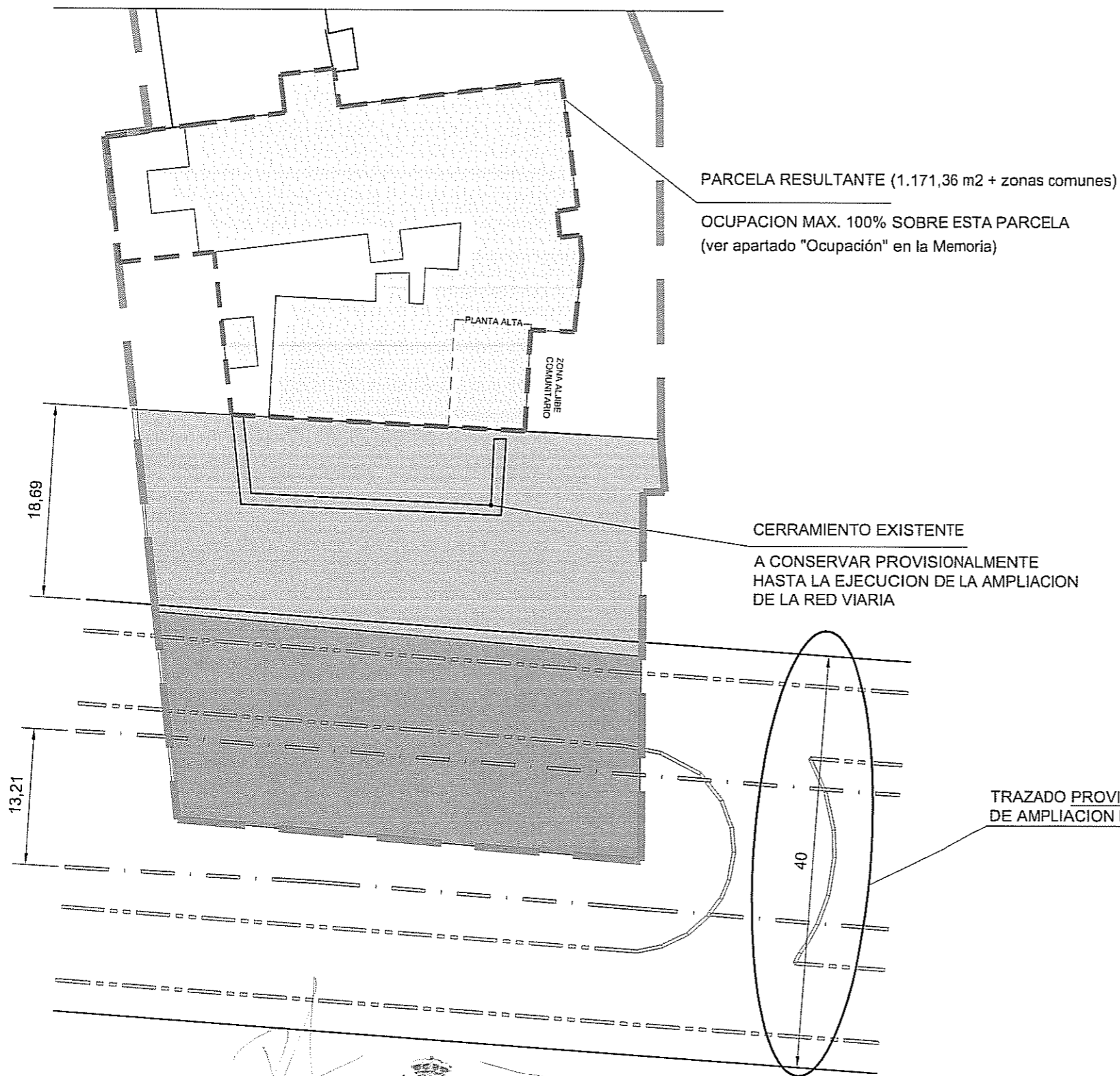

- EDIFICACION EXISTENTE.
- CESION VIALES SEGUN PGOU. (915,56m<sup>2</sup>)
- CESION ZONAS VERDES SEGUN PGOU. (989,40m<sup>2</sup>)
- TRAZADO VIAL EXISTENTE.
- TRAZADO PROVISIONAL VIALES PROYECTADO EN PGOU.
- LIMITE DE PARCELA APORTADA DEL POLIGONO "LAS MONJAS"
- SUPERFICIE PARCELA RESULTANTE = 1.171,36 m<sup>2</sup>  
 (+ 1.198,32 M<sup>2</sup>S ZONAS COMUNES POLIGONO "LAS MONJAS")

AYUNTAMIENTO DE MÓSTOLES  
 SECRETARÍA GENERAL

Para hacer constar que el presente  
 Documento ha sido aprobado  
 definitivamente por resolución de  
 Pleno de fecha 24.11.11

Móstoles. 24.11.11

El Secretario General  
 por sustitución

Ed. Pedro D. Rey Ferrández

 ARQUITECTURA Y URBANISMO		Estudio de Arquitectura y Urbanismo - C/ Ayala nº 5, Local B , 29002 - Malaga - Tlf-952 35 92 18		
		PLAN ESPECIAL MEJORA URBANA, ANTIGUA CARRETERA NACIONAL. DE PARCELA SITA EN AVDA. PORTUGAL S/N. MOSTOLES (MADRID) ORDENANZA ZU-AE-4		
Exp.	10-009	Titulo		
Fecha	Abril de 2011	CESIONES OBLIGATORIAS Y PARCELA RESULTANTE		
Escala	1/500	Promotor		
		MARISCOS MORENO S.L.		
		Arquitecto	Colegiado	PE-04
		FRANCISCO ORTEGA JIMENEZ	Nº 1161	
Rev.	Descripcion	Fecha	Firma	